

SO 02
BUDOVA B

SO 01
BUDOVA A

LEGENDA MATERIÁLŮ:



NOVÉ KONSTRUKCE ZDEŇE, PŘÍČKA Z POROBETONOVÝCH TVÁŘNIC TL. 150mm

SKLADBY KONSTRUKCÍ:

STĚNAJÍCÍ ZATEPLENÍ KROVU - BUDOVA A

- ①4 - STŘEŠNÍ KRYTINA Z AZBESTOCEMENTOVÝCH ŠABLON tl. ---
- MINERALNÍ VATA MEZI KROKVE - V PŘEDSTĚNÁCH tl. 100mm
- MINERALNÍ VATA POD KROKVE - V PŘEDSTĚNÁCH tl. 80mm
- V ROVNĚM PODHLÉDU NAVÝŠENO NA 200mm
- NOSNÁ SDK KČE tl. ---
- PAROTĚSNÁ ZÁBRANA PE FOLIE tl. 0,2mm
- SDK DESKA tl. 15mm

+/- 0,000 = STĚNAJÍCÍ ÚROVEŇ PODLAHY V 1.NP BUDOVY B

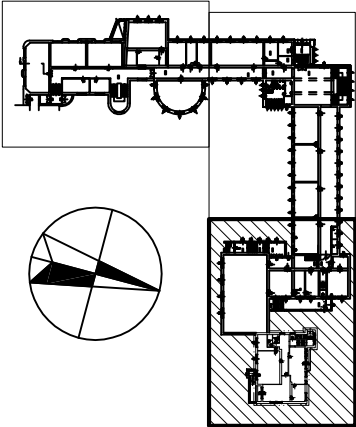

Hlavní inženýr projektu	Ing. Radek Mýšák	Autizace:	
Zodpovědný projektant	Ing. Jaroslav Mýšák		
Vypracoval	Ing. Vojtěch Novák		
Kraj : PARDUBICKÝ	MÚL : MĚSTSKÝ ÚŘAD PARDUBICE		
Investor : Pardubický kraj, Komenského nám. 125, 532 11 Pardubice, IČ: 70892822			
Akce : REALIZACE ÚSPOR ENERGIE - SPŠE A VOŠ PARDUBICE, BUDOVY A, B, D			
na parc.č.st. 314/1 a parc.č.st. 314/2, k.ú. Pardubice (77657)			Číslo zakázky : DSP + DPS
ARCHITEKTONICKO STAVEBNÍ ŘEŠENÍ			Datum : 03/2016
Název : PŮDORYS 3.NP BUDOVA B, STŘECHA BUDOVA A			Měřítko : 1 : 100
			Formát : A4
			Číslo výkresu : D.1.1.5.1